

ITEM	DESCRIÇÃO DE MATERIAL
01	POSTE DE CONCRETO DUPLO "T" OU CIRCULAR PARA BOMBONEIRA E PARA AFEREÇÃO DUPLO "T"
02	CRUZETA CONCRETO
03	ISOLADOR DE PISO PARA 15 kV, 35 kV OU 52,5 kV - VER NESTA NÚMERO DESENHO
04	PARAFUSOS POLIMÉRICOS PARA TT, 1/4" X 1,30" X 3,0" X 1/4" X 1/4" X 1/4"
05	CONDUTOR DE COBRE NU PARA ATERRAMENTO, MÍNIMO DE 80 mm²
06	CABO DE ALUMÍNIO CA 35 mm² - PROTETIDO
07	APARELHO 12 BONDOL FITA DE AÇO INOX
08	HASTE DE TERRA 3/4" - COBRE
09	TRANSFORMADOR TRIFÁSICO
10	ELETRODUTO DE AÇO GALVANIZADO A FIO PARA IMERSÃO EM QUENTE NÚMERO
11	MURETA DE ALVENARIA
12	CAIXA PARA DISJUNTOR, TCS, CHAVE DE AFERÇÃO E MEDIDOR
13	CAIXA DE MEDIÇÃO EM POLICARBONATO POLIFÁSICO COM TAMPA PRETA
14	GRUPO DE ANCORAGEM PARA CABO ABERTO
15	ISOLADOR DE ANCORAGEM POLIMÉRICOS
16	MANILHA SAPATILHA
17	SAPATILHA
18	GRUPO DE LINHA VIVA
19	CONECTOR LINHA
20	BRANCO SUPORTE TITÂNIO
21	CONDUTOR DE COBRE ISOLADO EPRALPE - 15 kV, 35 kV OU 52,5 kV
22	MUFLA TERMINAL - ISOLAMENTO DE 15 kV, 35 kV OU 52,5 kV
23	CONECTOR OTAL
24	PERFILI
25	MÃO-FRANCA PLANA 80 MM (AFERIR PARA ETN, EMB, EMT, EMB)

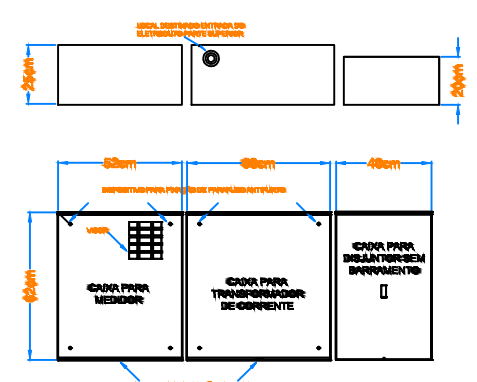
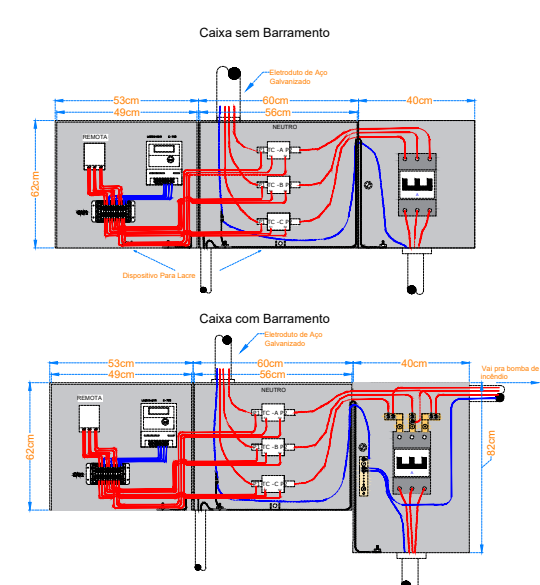
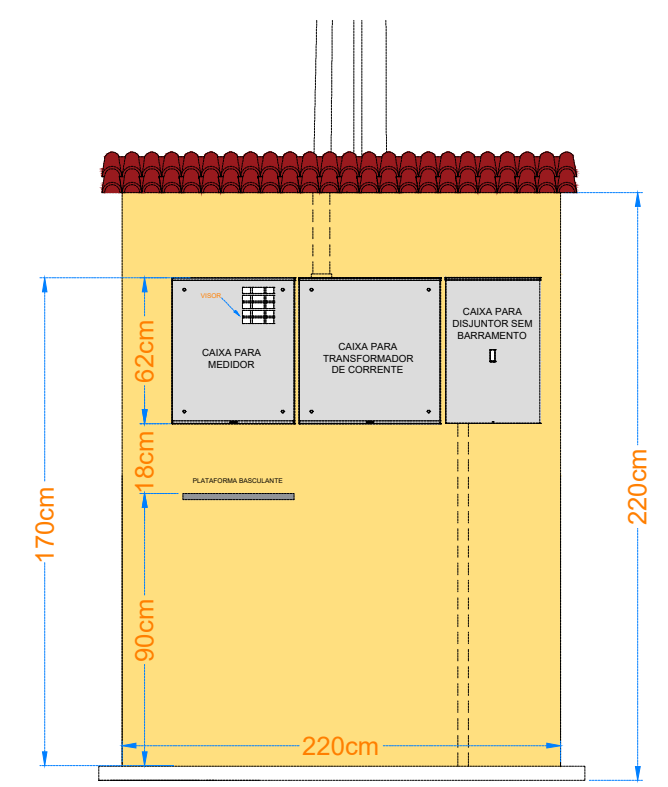
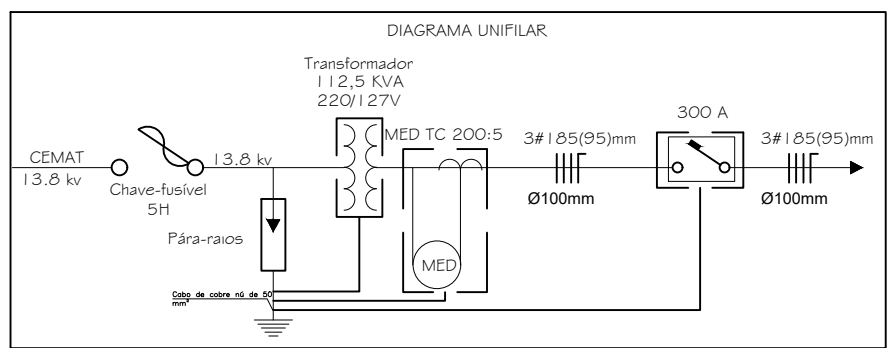
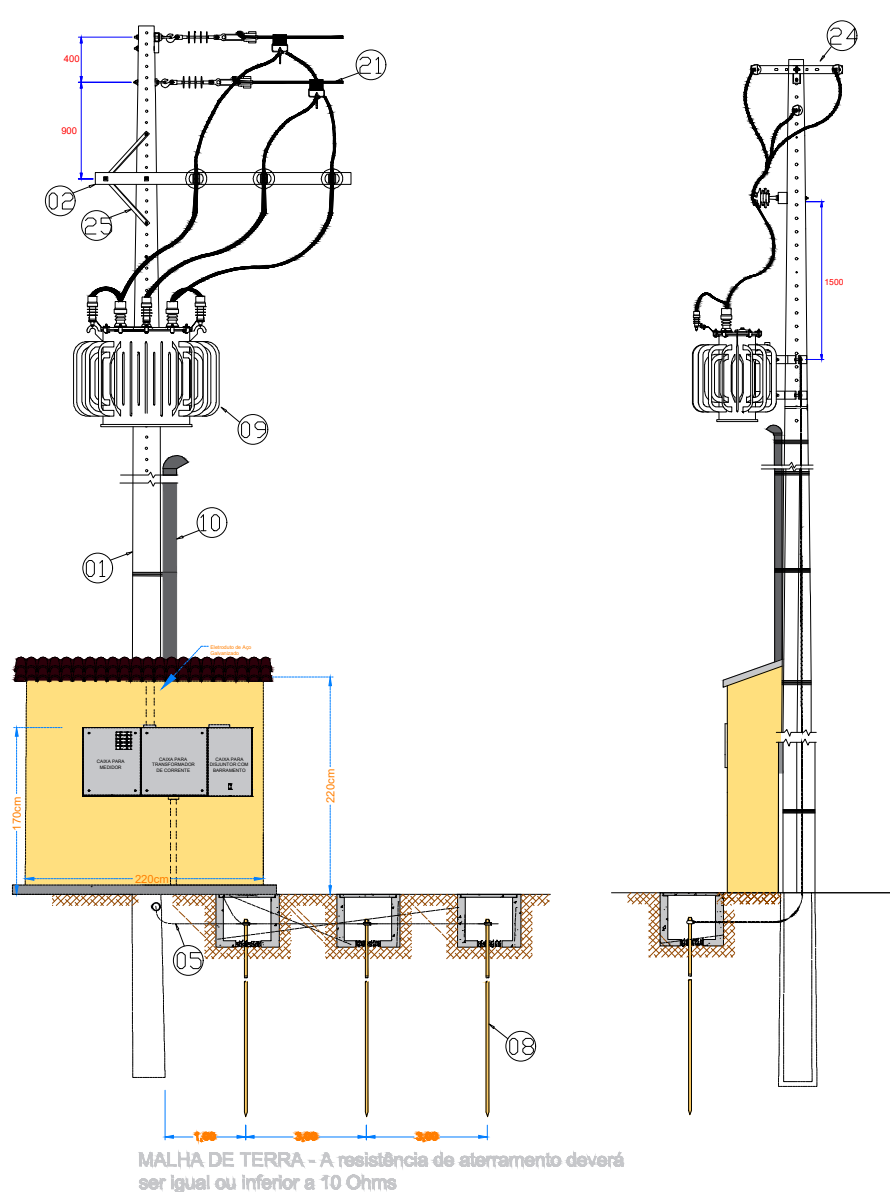

PREFEITURA MUNICIPAL DE
VÁRZEA GRANDE
Mais por você. Mais por Várzea Grande.

PREFEITURA MUNICIPAL DE VÁRZEA GRANDE Av. Castelo Branco, Espaço Municipal, 2500 - Centro Sul, Várzea Grande/MT CEP 78125-700 - Fone/Fax: 65 3688 8000			
PROJETO:	PROJETO DA EMEB "EDNILSON FRANCISCO KOLLING"	LOCALIZAÇÃO:	AVENIDA TIRADENTES, S/Nº LOTEAMENTO CHAPEU DO SOL, VÁRZEA GRANDE MATO GROSSO
OBRA:	REFORMA E MANUTENÇÃO	ASSUNTO:	PROJETO POSTO DE TRANSFORMAÇÃO
		UNIDADE:	METRO

AUTOR DO PROJETO:		ÁREAS:		FOLHA Nº 02/02
ISRAEL ROSBERG COSTA ENGENHEIRO ELETRICISTA CREA-MT 048484		ÁREA TERRENO EXISTENTE : 3.648,84m²		
		ÁREA CONSTRUÍDA: 1.040,23m²		
		ÁREA SALA ANEXA: 52,29m²		
		ÁREA QUADRA: 696,50m²		
		ÁREA ABRIGO GLP: 3,47m²		
ESCALA:	DATA:	ÁREA TOTAL CONSTRUÍDA: 1.783,10m²		
SEM ESCALA	MAIO/2021			